



Paciente: HELOISA PEREIRA ROUVER

Idade: 13 **Sexo:** F

Solicitante: Dr(a) Guilherme Aguiar Assmann **Data de Realização:** 15/04/2025 10:30

Análise USP

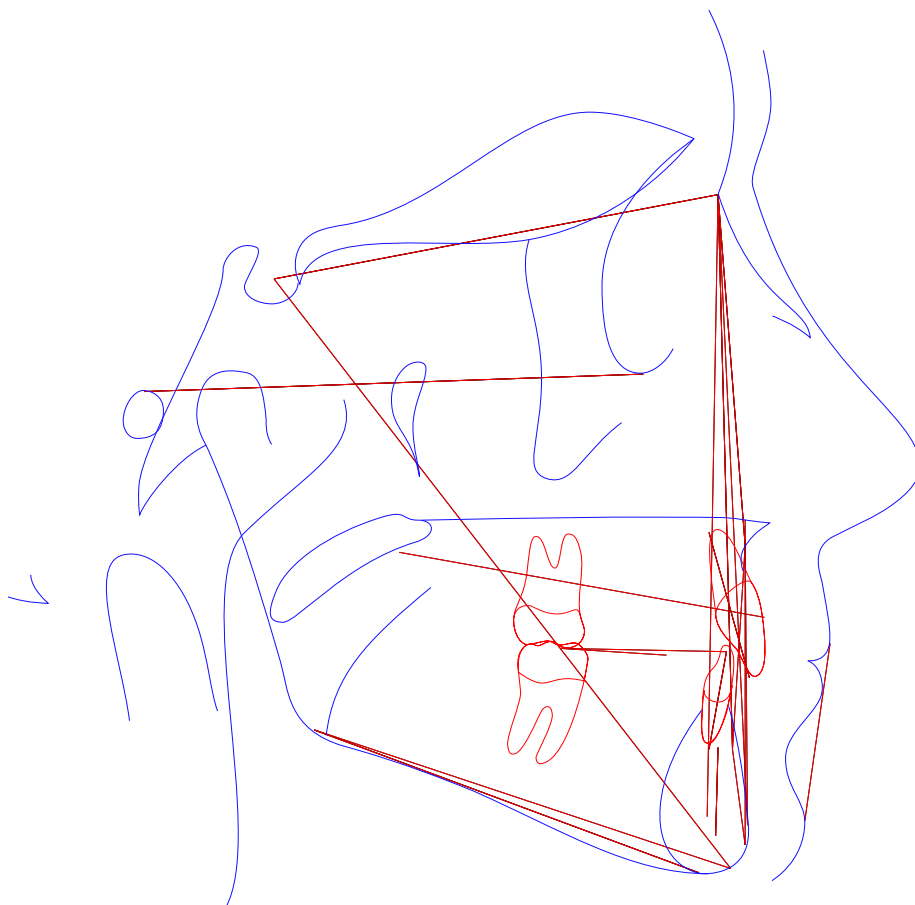



Paciente: HELOISA PEREIRA ROUVER

Idade: 13 **Sexo:** F

Solicitante: Dr(a) Guilherme Aguiar Assmann **Data de Realização:** 15/04/2025 10:30

Análise USP

	Fator	Valor Obtido	Padrão	Desvio	Classe	Representação Gráfica
1	N-Pog.Po.Orb (N-Pog.Po.Orb)	90,674°	88 ± 1	2,674	---	
2	NAP ((f)NA.APog)	3,92°	0 ± 2	3,92	Perfil convexo	
3	S-N.A (S-N.A)	83,658°	82 ± 2	1,658	Bom posicionamento	
4	S-N.B (S-N.B)	80,737°	80 ± 2	0,737	Bom posicionamento	
5	A-N.B ((A-N).(N-B))	2,921°	2 ± 2	0,921	Cl I esquelética	
6	S-N.D (S-N.D)	78,246°	76 ± 0	2,246	---	
7	N-S.Gn (N-S.Gn)	63,007°	67 ± 0	-3,993	---	
8	SN.Ocl (S-N.Ppd-lij)	11,895°	14 ± 0	-2,105	---	
9	S-N.Go-Me (S-N.Go-Me)	31,134°	32 ± 0	-0,866	---	
10	Go-Gn.Ocl (Go-Gn.Ocl)	14,758°	18 ± 0	-3,242	---	
11	1/.1 ((Ais-lis).(Aii-lii))	154,314°	131 ± 0	23,314	---	
12	1/.NS (1/.NS)	94,781°	103 ± 0	-8,219	---	
13	/1-Orbita (/1-Orbita)	-2,927mm	5 ± 0	-7,927	---	
14	1/.NA (1/.NA)	11,123°	22 ± 5	-10,877	Incisivo superior lingualizado	
15	1/-NA (1/-NA)	-0,836mm	4 ± 0	-4,836	Incisivo superior retruído	
16	/1.NB ((lii-Aii).(N-B))	11,642°	25 ± 4	-13,358	Incisivo superior lingualizado	
17	/1-NB (lii-(N-B))	-0,489mm	4 ± 0	-4,489	Incisivo superior retruído	
18	/1-NPog (lii-(N-Pog))	-1,82mm	0 ± 0	-1,82	---	
19	H.N-B (H.N-B)	9,596°	10,5 ± 1,5	-0,904	---	
20	H-Nariz (Pn-LsPog')	8,502mm	10 ± 1	-1,498	---	
21	Pog-NB (Pog-(N-B))	1,838mm	---	-1,498	---	
22	Eminência Mentoniana (B-E-Go-Me)	6,355mm	7 ± 1	-0,645	---	
23	FMIA ((Po-Or).(Aii-lii))	77,845°	68 ± 0	9,845	---	
24	FMA ((Go-Me).(Po-Or))	22,385°	25 ± 0	-2,615	---	

Página 3



Paciente: HELOISA PEREIRA ROUVER
Idade: 13 **Sexo:** F
Solicitante: Dr(a) Guilherme Aguiar Assmann **Data de Realização:** 15/04/2025 10:30

ANÁLISE SINTÉTICA

Análise USP

NAP:	Perfil convexo
S-N.A:	Bom posicionamento
S-N.B:	Bom posicionamento
A-N.B:	Cl I esquelética
1/.NA:	Incisivo superior lingualizado
1/-NA:	Incisivo superior retruído
/1.NB:	Incisivo superior lingualizado
/1-NB:	Incisivo superior retruído